

# Eficacia del FIDA en términos de Desarrollo

## RIDE DE 2016: ASPECTOS DESTACADOS\*

### Alcance de los proyectos respaldados por el FIDA

#### Servicios de financiación rural

**22,2 millones**  
de ahorradores voluntarios



**4 millones**  
de prestatarios activos



#### Microempresas

**1 millón**  
de personas capacitadas en negocios y capacidad empresarial



**67 070**  
empresas con acceso a servicios de desarrollo empresarial

#### Gestión de los recursos naturales

**3,6 millones**  
de hectáreas de tierras de propiedad común a las que se aplican prácticas de gestión mejoradas

**168 000**  
hectáreas con sistemas de riego construidos o rehabilitados

#### Comercialización

**16 460**  
kilómetros de carreteras construidos o rehabilitados

**31 740**  
grupos de comercialización formados o fortalecidos

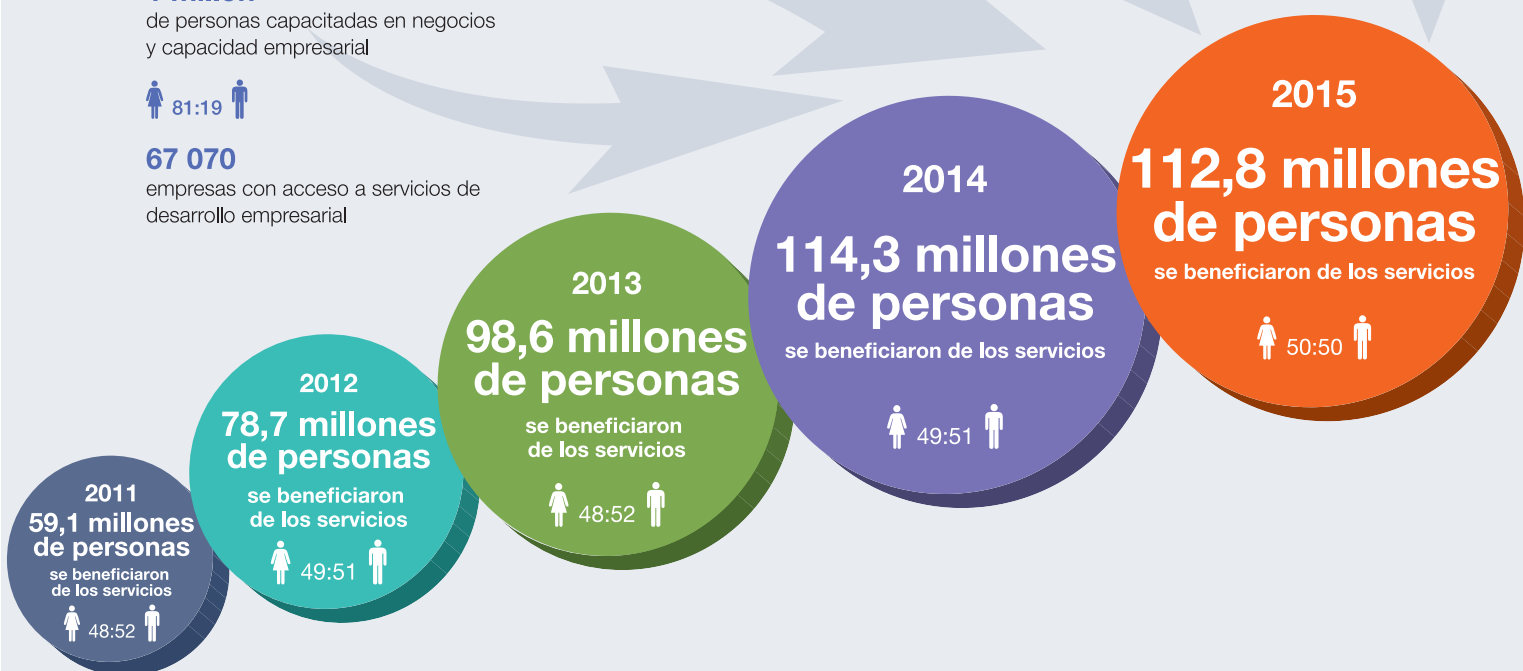

### Resultados correspondientes a algunos indicadores

(porcentaje de proyectos finalizados que se calificaron en el tramo satisfactorio)

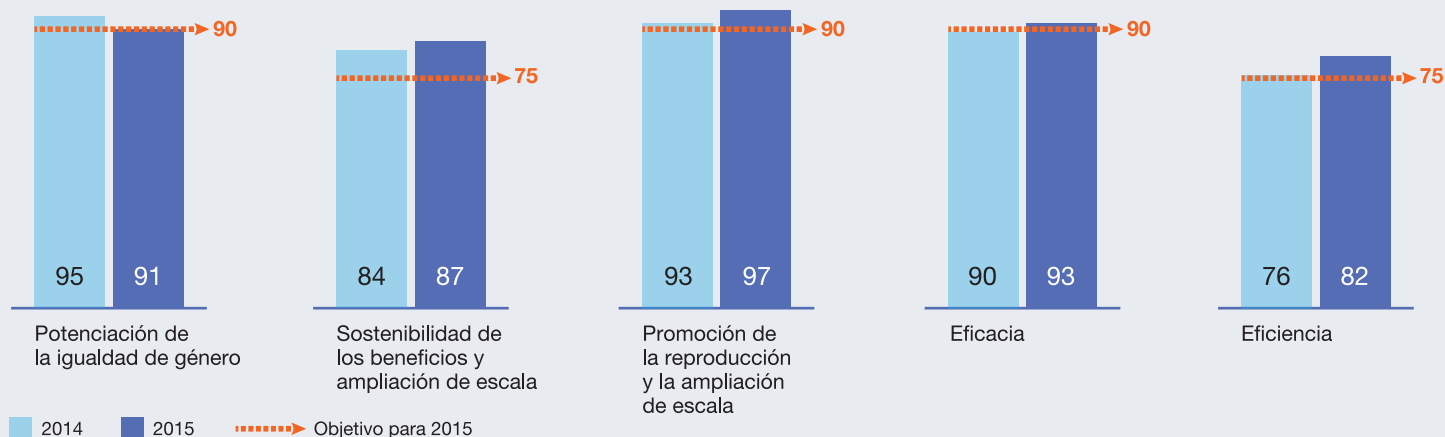

Proporción entre mujeres y hombres de las personas que reciben los servicios

\*La versión completa del Informe sobre la eficacia del FIDA en términos de desarrollo (RIDE) puede descargarse en: <https://webapps.ifad.org/members/eb/118/docs/spanish/EB-2016-118-R-8.pdf>

Los indicadores del alcance miden el número acumulado de personas que reciben servicios de todos los proyectos en curso. Aunque los diferentes indicadores solo proporcionan información acerca del número de personas que han participado en actividades de un determinado proyecto, en la cifra total del alcance se incluyen todos los beneficiarios directos y los miembros de un mismo hogar. Las cifras corresponden a 2015.

# INICIATIVA PARA LA EVALUACIÓN DEL IMPACTO DEL FIDA

## Principales efectos de los proyectos financiados por el FIDA en el período comprendido entre 2010 y 2015

La Iniciativa para la Evaluación del Impacto del FIDA es un esfuerzo necesario para medir con rigor el impacto de los proyectos que financia el FIDA.



## Objetivos en materia de impacto de los proyectos financiados por el FIDA en el período 2016-2018 (FIDA10)

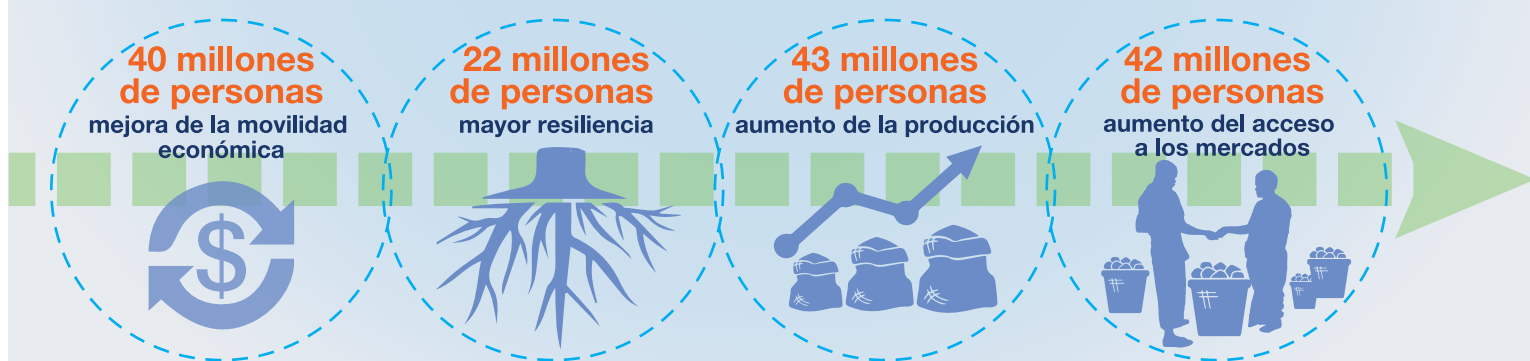

## MEDIDAS FUTURAS

El Marco relativo a la **Eficacia de la Labor de Desarrollo del FIDA** se puso en marcha en 2016 y con él se pretende mejorar la eficacia de nuestras operaciones por medio de:



La intensificación de la atención que se presta a la obtención de resultados y al uso de datos empíricos en el ciclo de los proyectos.



La mejora de la capacidad de seguimiento y evaluación del personal del FIDA y en los países.



La vinculación del seguimiento y la evaluación de los proyectos con la presentación de informes sobre los resultados a nivel institucional.

Al gestionarse casi el **80 %** de su cartera desde más de **40 oficinas del FIDA en los países**, el Fondo se centrará ahora en la consolidación de las capacidades de gestión de las actuales oficinas en los países para aumentar la eficacia en términos de desarrollo.



Invertir en la población rural

Fondo Internacional de Desarrollo Agrícola  
Via Paolo di Dono 44, 00142 Roma (Italia)  
Tel.: (+39) 06 54591 - Fax: (+39) 06 5043463  
Correo electrónico: ifad@ifad.org  
www.ifad.org

Febrero de 2017

El FIDA es una institución financiera internacional y un organismo especializado de las Naciones Unidas dedicado a reducir la pobreza y el hambre en las zonas rurales de los países en desarrollo.

## CONTACTS

**María Soledad Marco**  
Oficial de Recursos y Programación  
Tel.: (+39) 06 54592654  
Correo electrónico: m.marco@ifad.org

**Jakob Tuborgh**  
Especialista de Planificación Estratégica  
Tel.: (+39) 06 54592469  
Correo electrónico: j.tuborgh@ifad.org