

Duodécima Reposición

RECUPERACIÓN. RECONSTRUCCIÓN. RESILIENCIA.

ACELERAR
EL PROGRESO
HACIA UN
FUTURO SOSTENIBLE

Nuestro objetivo es redoblar e intensificar el impacto del FIDA para el año 2030.

Así es como contribuirá la FIDA12:

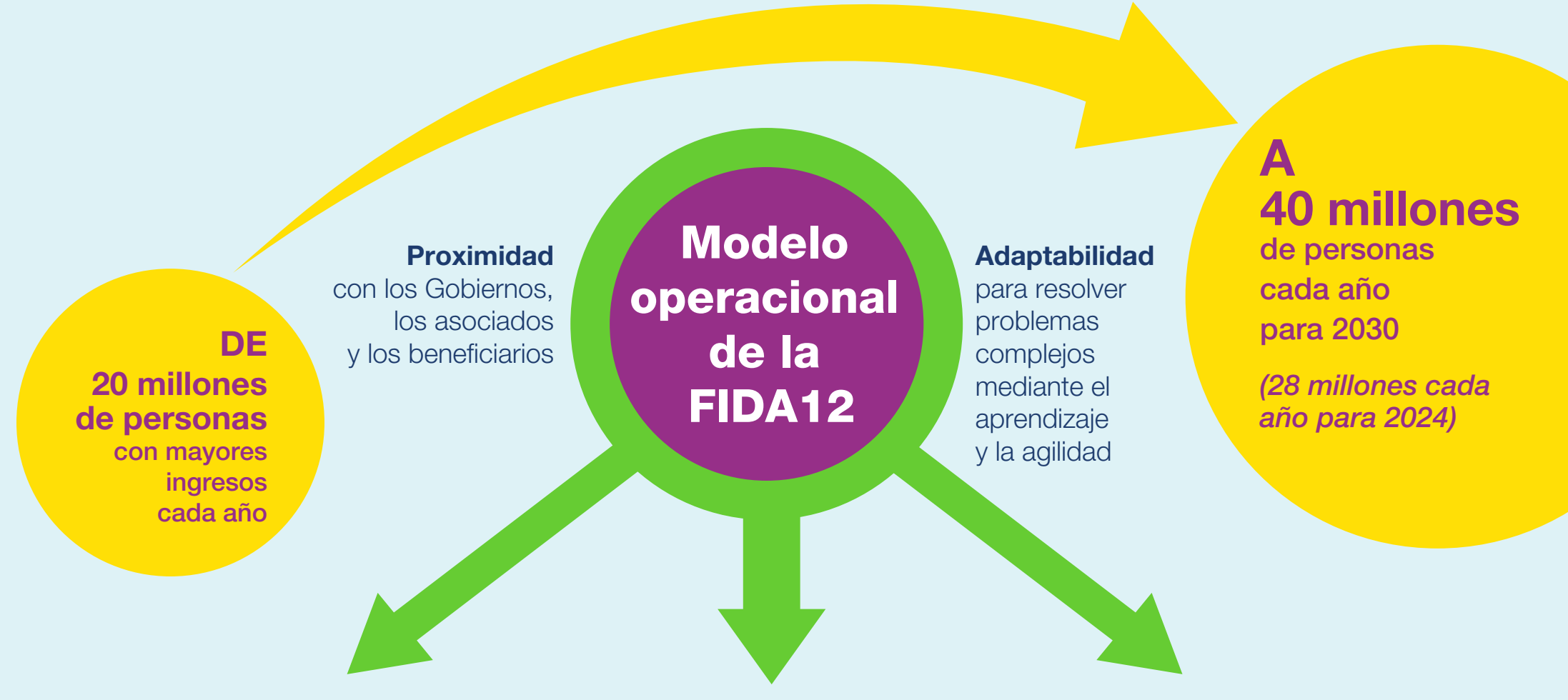

Marco financiero

Maximizar los recursos para los países más pobres y garantizar la sostenibilidad financiera

Programas en los países

Interacción más estrecha con los clientes, soluciones a medida y programación adaptable

Cambio institucional

Fortalecimiento e innovación para lograr un FIDA eficaz y eficiente

MAYORES CONTRIBUCIONES DE LOS MIEMBROS

Contribuciones a la FIDA12

Objetivo: USD 1 550 millones

↑ 40% de aumento

NUEVA ESTRUCTURA FINANCIERA

Marco de Sostenibilidad de la Deuda más robusto para garantizar la continuidad del apoyo basado en donaciones a los países sobreendeudados

Marco Integrado para la Obtención de Préstamos para aprovechar fuentes de financiación diversas, incluidos los inversores de impacto

Nueva calificación crediticia AA+

Adaptación al cambio climático y medio ambiente

El 40% del programa de préstamos y donaciones

Jóvenes

El 60% de los proyectos dan prioridad a los jóvenes; nuevo indicador de creación de empleo

Género y empoderamiento de la mujer

El 35% de los proyectos están diseñados para ejercer un efecto transformador en materia de género al hacer frente a las desigualdades estructurales

Nutrición

El 60% de los proyectos tienen en cuenta la nutrición

Biodiversidad

Tecnología

Tecnología de la Información y las Comunicaciones para el desarrollo, agricultura digital, enfoques basados en el comportamiento

Inclusión social

Personas con discapacidad, pueblos indígenas

Salvaguardias

sociales, ambientales y climáticas más estrictas (PESAC)

Descentralización del personal

Del 33% al 45% sobre el terreno

Género

El objetivo es alcanzar la paridad de género en todos los niveles del personal (40% en la FIDA12)

Personal, procesos y tecnología

Actualización de la tecnología
Racionalización de los procesos
Aumento de la capacidad del personal

Gestión del riesgo

Fortalecimiento de la gestión del riesgo institucional
Fortalecimiento de la gobernanza de la gestión de las finanzas públicas

AMPLIACIÓN DEL IMPACTO

Mayor sostenibilidad de los resultados del FIDA

Mayor eficiencia de los programas del FIDA

Enfoques actualizados para trabajar en situaciones de fragilidad y afectadas por conflictos

ACTIVIDADES NO CREDITICIAS

Actuación en materia de políticas + Asociaciones + Conocimientos

+

INVERSIONES



USD 11 125 MILLONES
PROGRAMA DE TRABAJO TOTAL



140 MILLONES DE PERSONAS
A LAS QUE SE LLEGARÁ EN LA FIDA12

Asignación de recursos

Graduación



Asignación de los recursos básicos mediante el Sistema de Asignación de Recursos basado en los Resultados (PBAS). Se está creando un nuevo mecanismo para que los países puedan acceder a los recursos tomados en préstamo por el FIDA.

El 100% de las contribuciones de los donantes se destina a los países de ingreso bajo y mediano bajo.

El 50% se destina a África Subsahariana.

El 25% se destina a situaciones de fragilidad y afectadas por conflictos.

Todos los préstamos a los países de ingreso mediano alto se financian con fondos tomados en préstamo por el propio FIDA.

Composición general del programa de préstamos y donaciones:

PBI/PIMB 80% - 89% / PIMA 11% - 20%



El FIDA está comprometido con su mandato universal de apoyar a todos los Estados Miembros que son países en desarrollo, dando prioridad a los países más pobres.

Las políticas de FIDA que rigen el proceso de transición y graduación de los países permitirán al Fondo responder a las necesidades y prioridades de desarrollo particulares de cada país, brindar el apoyo necesario para lograr una transformación rural inclusiva y asegurar que las poblaciones pobres de las zonas rurales no se queden atrás.

El diálogo con los países se inicia teniendo en cuenta el umbral establecido por el Banco Mundial que pone en marcha el proceso de graduación de los países e incluye la actualización de la estrategia nacional que orienta el proceso.

Los países que dejan de necesitar el apoyo financiero del FIDA se mantienen como asociados en el desarrollo, con la posibilidad de recuperar el acceso al apoyo financiero en caso de crisis.

¿Por qué el FIDA?

La construcción de un futuro sostenible comienza en las zonas rurales.

El FIDA invierte en quienes corren más riesgo de quedarse atrás.

PERTINENCIA

La mayor parte de las personas que viven en la pobreza y padecen hambre del mundo habitan en zonas rurales y la mayoría de ellas trabajan en la agricultura



RESULTADOS

El FIDA mide sistemáticamente el impacto y agrega los resultados de toda su cartera



ALCANCE

El FIDA se centra de manera directa en más productores en pequeña escala que cualquier otra institución de desarrollo del mundo



RENDIMIENTO DE LA INVERSIÓN

El FIDA aprovecha sus recursos y atrae la inversión pública y privada, multiplicando el impacto de las contribuciones de los donantes



La FIDA12 y reposiciones posteriores

2020 2022 FIDA12 2024 2030

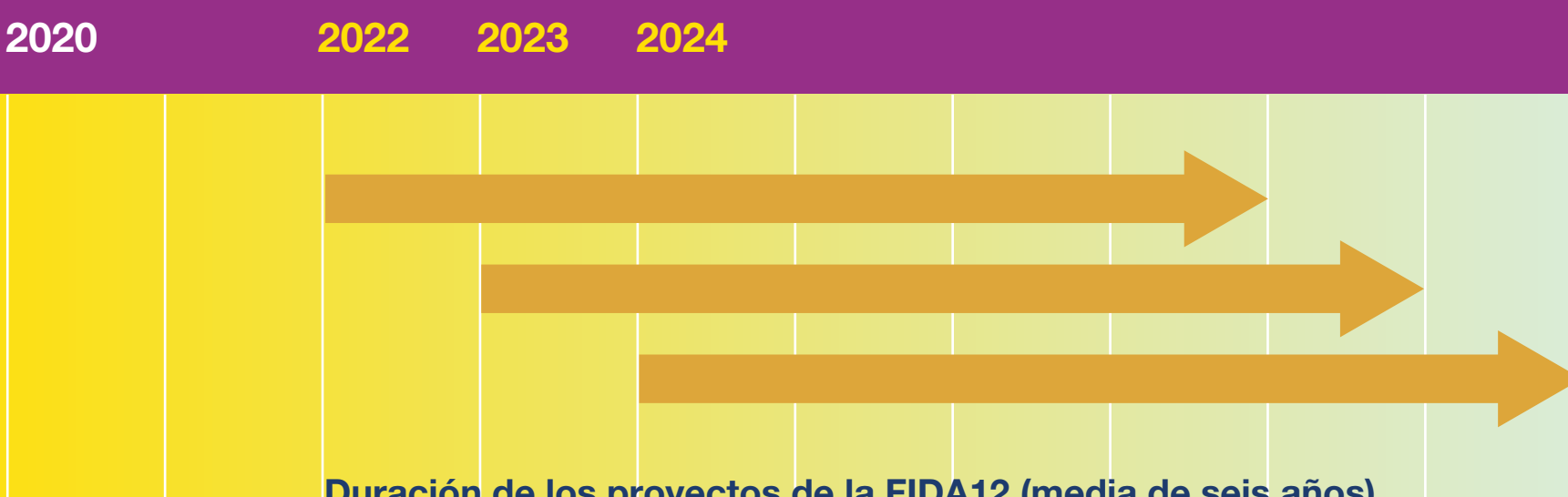

SIGLAS

ASAP+ ampliación del Programa de Adaptación para la Agricultura en Pequeña Escala
PBI país de ingreso bajo
PIMB país de ingreso mediano bajo

PSFP Programa de Participación del Sector Privado en la Financiación
PIMA país de ingreso mediano alto

CONTACTOS

Ron Hartman
Director
División de Participación Activa,
Asociación y Movilización de Recursos
a Nivel Mundial
Tel: (+39) 331 6847665
Correo electrónico: rhartman@ifad.org

Leon Williams
Oficial Superior de Asociaciones
(Reposición)
Tel: (+39) 06 5459 2809
Correo electrónico: l.williams@ifad.org