Bureau indépendant de l'évaluation

FIDA
Investir dans les populations rurales

Modèles du FIDA de présence dans le pays

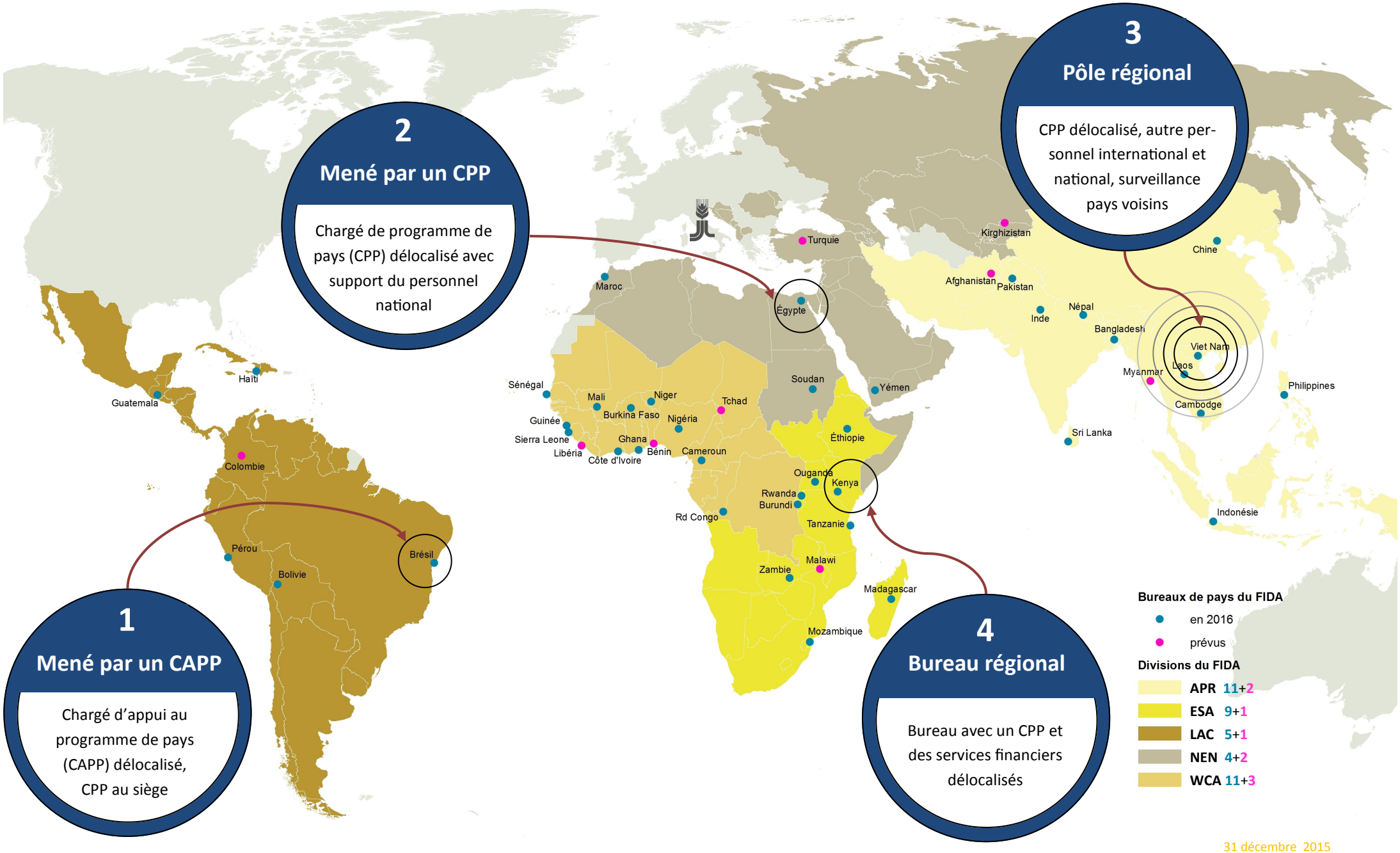

31 décembre 2015