

República del Ecuador

Evaluación de la estrategia y el programa en el país
2009-2019

Oficina de Evaluación
Independiente



Invertir en la población rural

DATOS DE LA EVALUACIÓN

Segunda evaluación FIDA realizada en el país

10

años evaluados, de 2009 a 2019

4

proyectos - tres en curso y uno finalizado

298,06

(millones de USD)

Costo total de la cartera

139,96

(millones de USD)

Financiación del FIDA



Estrategias de país



Contexto del país

Población

16,62

millones de habitantes

Población rural



36%

(en 2017)

Pobreza rural / pobreza urbana

43% 15,9%

rural urbana

Población indígena



6-7%

Población indígena rural



79%

vive en zonas rurales

Pobreza extrema se redujo

del 37,6% al 22,5%

de 2006 a 2014

INVERSIONES APOYADAS POR EL FIDA (2009-2019)

38%

Fondos de desarrollo empresarial

25%

Desarrollo de emprendimientos y asistencia técnica

20%

Fortalecimiento de capacidades y desarrollo comunitario

13%

Gestión del proyecto

3%

Gestión de recursos naturales y medio ambiente

1%

Rehabilitación del patrimonio cultural

PRINCIPALES HALLAZGOS DE LA EVALUACIÓN

Fortalezas



Cambios positivos en las prácticas habituales gracias a la sensibilización de los pequeños productores sobre los beneficios de una agricultura sostenible, incluyendo el aumento de ingresos rurales no agropecuarios y la conservación del medio ambiente.



Introducción de enfoques **innovadores** en temas de promoción de sistemas **agroforestales** y el apoyo a procesos de empoderamiento locales a través del desarrollo de unidades de ejecución territorial.



Impacto positivo en la mejora de la gestión de los **recursos naturales** y una buena transversalización de los enfoques de inclusión social y de adaptación al cambio climático.



Mejora y diversificación de los ingresos de las familias productoras. Aumento del capital humano y social.



PRINCIPALES HALLAZGOS DE LA EVALUACIÓN

Áreas a mejorar



La implementación de una **estrategia diferenciada** (poblacional y territorial), que generen respuestas diferenciadas y, por tanto, un mayor impacto.

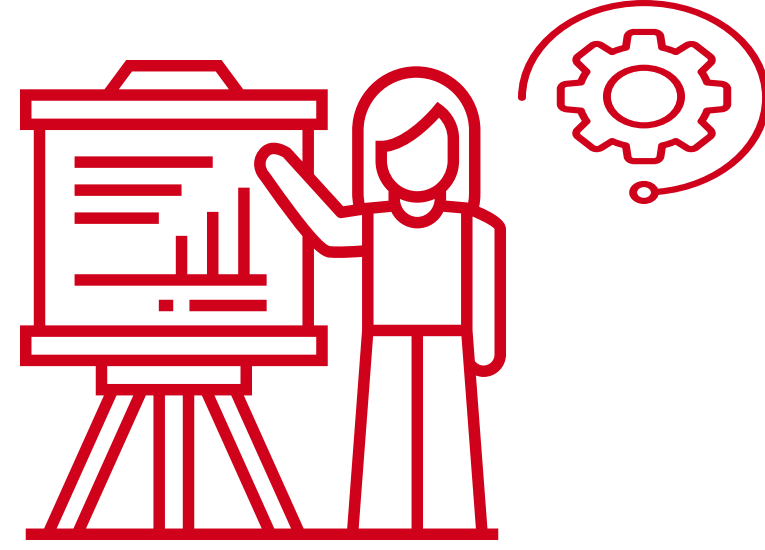

La **coordinación** con socios estratégicos que puedan apoyar e incidir más en el diálogo de políticas.



El acompañamiento a los emprendimientos para mejorar las **capacidades organizativas** y **financieras**, y **aumentar** el valor añadido en la comercialización.



El **aprendizaje programático** limitado necesita una estrategia de articulación entre los proyectos de la cartera crediticia y las actividades no crediticias.



RECOMENDACIONES CLAVE

1

Retomar el enfoque territorial diferenciado en la implementación de los proyectos.

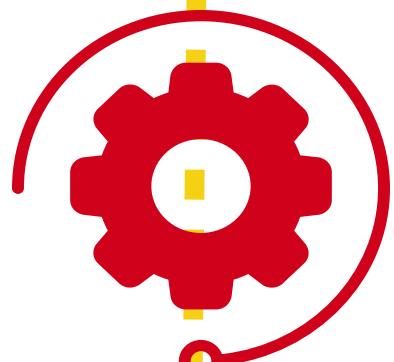

2

Potenciar emprendimientos sostenibles, mediante un mayor acompañamiento en todas sus fases.



3

Reforzar la capacidad de diálogo de políticas con el Gobierno del Ecuador con el fin de posicionarse como un socio reconocido.



4

Fortalecer la presencia del FIDA en el país para mejorar la eficacia, eficiencia y focalización de la cartera crediticia y de las actividades no crediticias.



5

Reconsiderar los tiempos para el diseño del próximo COSOP para garantizar análisis más profundos y sinergias con otros socios.

